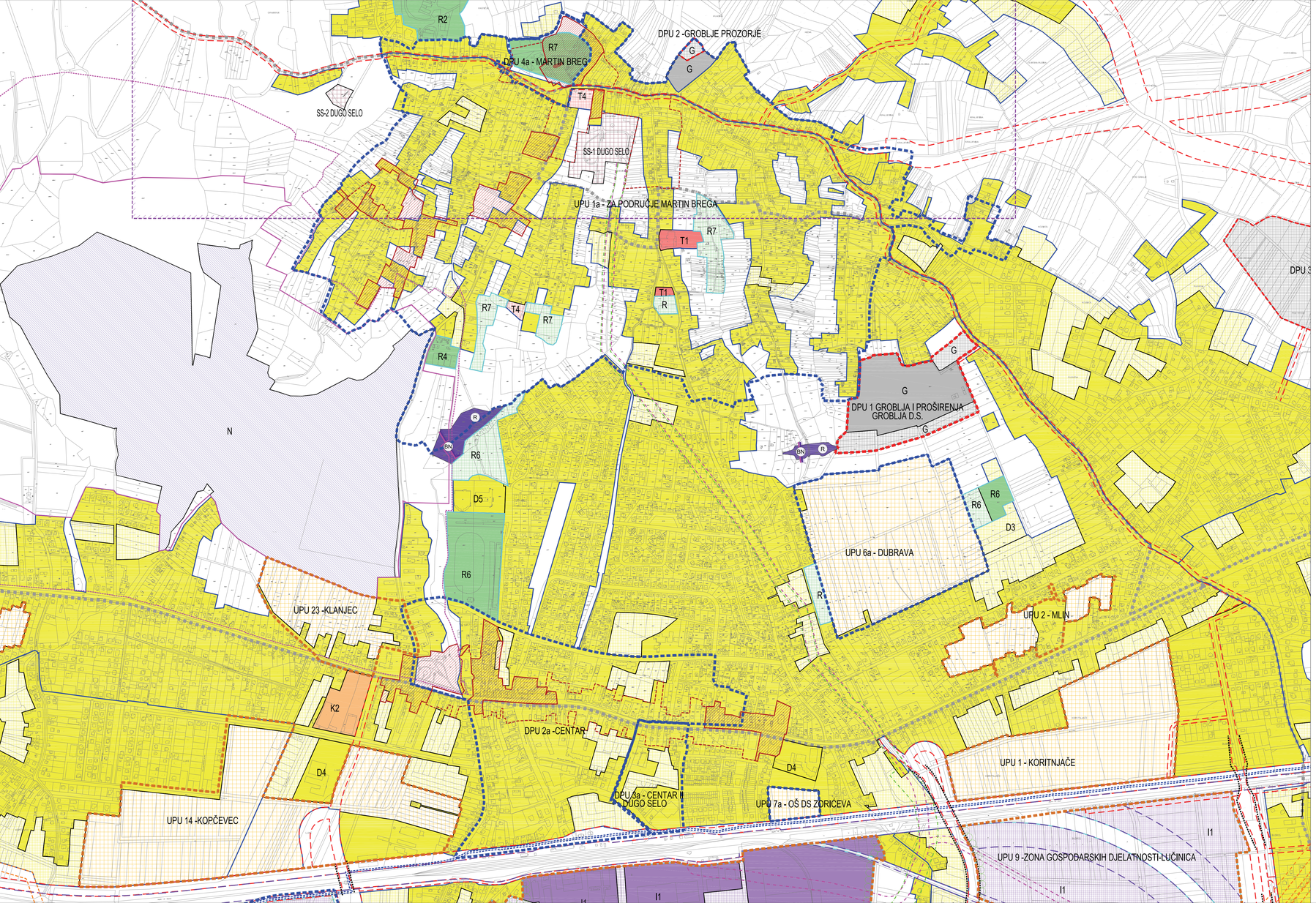

4.2.a GRAĐEVINSKA PODRUČJA NASELJA DUGO SELO

TUMAČ PLANSKOG ZNAKOVLJA

GRANICA KATASTARSKE OPĆINE

Površine za razvoj i uređenje naselja

GRANICA GRAĐEVINSKOG PODRUČJA NASELJA

GRAĐEVINSKO PODRUČJE - Izgrađeno

GRAĐEVINSKO PODRUČJE - nelzgrađeno uređeno

GRAĐEVINSKO PODRUČJE - nelzgrađeno neuređeno

Izgrađeno	nelzgrađeno	
D	D	JAVNA I DRUŠTVENA NAMJENA dječji vrtić - D3, osnovna škola - D4, srednja škola - D5
K	K	POSLOVNA NAMJENA poslovna namjena - K, pretežito trgovačka - K2
T	T	UGOSTITELJSTVO I TURIZAM hotel - T1, restoran - T4

Površine za razvoj i uređenje izvan naselja

GRANICA IZDVOJENOG GRAĐEVINSKOG PODRUČJA IZVAN NASELJA

Izgrađeno	nelzgrađeno	
R	R	SPORT I REKREACIJA sport i rekreacija - R, jahaći centar - R2, tenis centar- R4, sportsko-rekreacijski centar - R6, rekreacija - R7
I1	I1	GOSPODARSKA NAMJENA - proizvodna pretežito industrijska -I1
G	G	GROBLJE

pojas zaštitnog zelenila

GRANICA EKSPLOATACIJSKOG POLJA NAFTE I PLINA

SS-1 POVRŠINE ZA ISKORIŠTAVANJE MINERALNIH SIROVINA
sabirna stanica eksploatacijskog polja nafte i plina - SS-1, SS-2

N POSEBNA NAMJENA
zona zabranjene gradnje
zona ograničene gradnje

Promet i infrastrukturni sustavi i mreže

postojeće planirano

KORIDOR PROMETNICE

KORIDOR ŽELJEZNICE

NADVOŽNJAK

KORIDOR DALEKOVODA

KORIDOR NAFTOVODA

KORIDOR PLINOVODA

KORIDOR VODOVODA

BB BRANA
betonska - BB

R RETENCIJA ZA OBRANU OD POPLAVA

Kulturna baština

ZONA B - ZONA POVIJESNE CJELINE

ZONA C - KONTAKTNA ZONA

Planske mjere zaštite

OBVEZA IZRADE DETALJNIJIH PROSTORNIH PLANOVA:

UPU URBANISTIČKI PLAN UREĐENJA
1. UPU KORITNJAČE
2. UPU MLIN
8. UPU ZONA GOSPODARSKIH DJELATNOSTI-PUHOVEC SJEVER
9. UPU ZONA GOSPODARSKIH DJELATNOSTI-LUČINICA
14. UPU KOPČEVEC
21. UPU RADNIČKA
22. UPU LAJINA
23. UPU KLANJEC

DPU DETALJNI PLAN UREĐENJA
1. DPU GROBLJA I PROŠIRENJA GROBLJA DUGO SELO
2. DPU PROŠIRENJA GROBLJA PROZORJE
3. DPU NOVO GROBLJE

DETALJNIJI PROSTORNI PLANOVI NA SNAZI:

UPU URBANISTIČKI PLAN UREĐENJA
1a. UPU ZA PODRUČJE MARTIN BREGA
6a. UPU DUBRAVA
7a. UPU OŠ DS ZORIĆEVA

DPU DETALJNI PLAN UREĐENJA
2a. DPU ZONE "CENTAR"
3a. DPU "CENTAR II"
4a. DPU MARTIN BREG

1 ha

MJ 1:5 000

0 50 100 200 500 m

Županija: ZAGREBAČKA ŽUPANIJA Grad: GRAD DUGO SELO	
Naziv prostornog plana: IZMJENE I DOPUNE PROSTORNOG PLANA UREĐENJA GRADA DUGOG SELA	
Naziv kartografskog prikaza: GRAĐEVINSKA PODRUČJA NASELJA DUGO SELO	
Broj kartografskog prikaza: 4.2.a	Mjerilo kartografskog prikaza: 1:5.000
Odluka Gradskog vijeća o izradi Plana: Službeni glasnik Grada Dugog Sela br. 11/11, 2/12	Odluka Gradskog vijeća o donošenju Plana: Službeni glasnik Grada Dugog Sela br. 6/13
Javna rasprava objavljena: 29. kolovoza 2013. godine, 24sata	Javni uvid održan: 10. rujna - 17. rujna 2013. godine
Pečat tijela odgovornog za provođenje javne rasprave:	Odgovorna osoba za provođenje javne rasprave: MARIJO VINKO, dipl.ing.arh.
Suglasnost na Plan sukladno Članku 98. Zakona o prostornom uređenju i gradnji (Narodne novine 76/07, 38/09, 55/11, 90/11, 50/12): GRAZEBAČKA ŽUPANIJA, Župan, KLASA: 350-02/13-01/11, URBROJ: 238/1-03-13-04 od 12. prosinca 2013.	
Pravna osoba koja je izradila plan: U R B A N I S T I Č K I Z A V O D G R A D A Z A G R E B A d.o.o. ZAGREB, Braće Domany 4	
Pečat pravne osobe koja je izradila plan:	Odgovorna osoba: DARIJEN BELEC, dipl.ing.građ.
Pečat odgovornog voditelja:	Odgovorni voditelj: MAJA VIDEK PAVLOVIĆ, mag.ing.arch.
Stručni tim u izradi Plana: 1. MAJA VIDEK PAVLOVIĆ, mag.ing.arch. 2. ANDREJA ŠUGAR, mag.ing.aeof. 3. DUNJA KOS-PLETEŠ, dipl.ing.arh.	4. GORAN IZETBEGOVIĆ, dipl.ing.prom. 5. PETAR CIGETIĆ, bacc.ing.aeof. 6. MOMIR PAVLETIĆ SLOBODAN, mag.ing.prosp.arch.
Pečat Gradskog vijeća Grada Dugog Sela:	Predsjednik Gradskog vijeća Grada Dugog Sela: ŽELJKO IVANIČEK
Istovjetnost ovog plana s izvornikom ovjerava:	Pečat nadležnog tijela: